



Centro di Educazione Ambientale LESINA

Attività didattiche A.S. 2022/23

OGGETTO: PRESENTAZIONE ATTIVITA' DI EDUCAZIONE AMBIENTALE PER VIAGGI D'ISTRUZIONE ANNO SCOLASTICO 2021/22

Il Centro Visite di Lesina è una struttura del Parco Nazionale del Gargano, nata come Centro di Educazione Ambientale, riconosciuta dal Ministero dell'Ambiente quale Centro di Esperienza della rete INF.E.A (Informazione e Formazione all'Educazione Ambientale) della Regione Puglia, attualmente gestito, per il 12^a anno, dall'Associazione Amici delle Lagune del Gargano.

L'educazione ambientale è un progetto di grande importanza per preparare le nuove generazioni alla cura del Pianeta e questo soprattutto tenendo conto delle nuove sensibilità che si sono manifestate recentemente con il programma della "TRANZIZIONE ECOLOGICA".

Ai giovani studenti di oggi passiamo il testimone di mantenere gli equilibri della natura perché diano beneficio a tutti. L'urgenza di insegnare a rispettare la natura è una necessità dovuta alla salvaguardia delle risorse e alla speranza che i bambini possano un giorno fare proprie le regole di salvaguardia dell'ambiente. Insegnando le buone prassi ai bambini si portano nelle case delle famiglie gli stimoli e le informazioni per diffondere la cultura di rispetto dell'ambiente.

Il Centro Visite di Lesina, in collaborazione con il C.N.R. IRBIM (Istituto per le Risorse Biologiche e le Biotecnologie Marine, Sede di Lesina), propone agli alunni delle scuole dell'Infanzia, Primaria, Secondaria e agli Istituti Superiori un'attività di Educazione Ambientale basata sulla conoscenza e la sperimentazione sul campo degli Ecosistemi propri delle "Acque di Transizione": Ecosistema Lacustre (Lago), Ecosistema Dunale (Bosco - Isola) ed Ecosistema Marino. Per questo nuovo Anno Scolastico, inoltre, nell'ottica di un ampliamento del nostro ventaglio di proposte, vi sarà la possibilità di scoprire quanto in pochi km il nostro territorio sia diversificato; si passerà quindi dall'Ecosistema Terrestre all'Ecosistema Lacustre ed all'Ecosistema Marino, passando da quello Dunale.

Le attività verranno costruite ad arte con l'ausilio di personale specializzato in base all'età scolare ed ai programmi svolti nell'anno di frequenza. I temi trattati verranno affrontati tenendo in considerazione l'età dei discenti; a cominciare da un approccio ludico per i più piccoli, fino ad arrivare ad approfondimenti di carattere scientifico per i più grandi, saranno accompagnati nel loro percorso dalle guide del Centro Visite che forniranno tutte le informazioni utili affinché nei ragazzi nasca una nuova cultura della sostenibilità, capace di formare cittadini consapevoli delle scelte nei consumi, negli stili di vita, nella mobilità, nel risparmio energetico e in generale, nel rispetto dell'ambiente.

È fondamentale far comprendere, precocemente, gli effetti che i nostri stili di vita producono sull'ambiente in modo da intervenire positivamente sulla formazione ed interiorizzazione di piccoli e grandi comportamenti. È per questo che riteniamo necessaria una sinergia tra accompagnatori del Centro e docenti affinché il tutto non si riduca ad una tradizionale lezione frontale, ma diventi un processo di conoscenza in cui lo studente sarà protagonista del processo di apprendimento. A tale scopo si potranno predisporre in collaborazione tra Scuola e Centro-visite delle "Unità di apprendimento" tarate sulle specifiche esigenze delle classi.

Certi di poterVi annoverare tra i nostri visitatori, restiamo a Vostra completa disposizione per ulteriori chiarimenti e per qualsiasi altra esigenza.

Lesina, 29 Settembre 2022

IL DIRETTORE
GIACOMO BITONDI

Centro Visite
71010 – Lesina – FG
Via Banchina Vollarò, n. 147

Tel. 0882 302231 - 3280758563 – Email centrovisite@comunelesina.it – Web centrovisitelesina.it



facebook.it/centro.lesina



#centrovisiteles



@centrovisite_lesina

LABORATORI

Con i nostri laboratori puntiamo a raggiungere l'obiettivo di sviluppare in bambini e ragazzi la capacità di osservazione e ricerca. Tutto ciò ci è reso ancora più facile grazie alla quotidiana collaborazione con il CNR IRBIM di Lesina. Ovviamente i nostri laboratori vanno concordati con i docenti per far sì che siano in linea con i programmi di insegnamento.

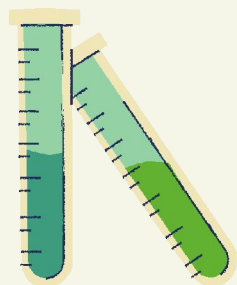

PRANZO



Il Centro Visite di Lesina offre alle scolaresche l'opportunità di pranzare sia nel ristorante posto sulla sponda del Bosco-Isola che in altri ristoranti.

COSTI

Quota individuale di partecipazione:

- **Centro Visite = € 5,00**
- **Escursione in Laguna con guida a bordo = € 10,00**
- **Escursione nel Bosco Isola = € 5,00**
- **Laboratori = Da Concordare**
- **Pranzo = Da Concordare**
- **Percorso Urbano = Compreso nel pacchetto**

NB: Ogni gruppo di max 30 alunni avrà una guida dedicata, anche in barca.



Via Banchina Vollaro, 147 – 71010 Lesina (FG)

Tel 0882/302231 Cell. 328.0758563

E-mail centrovisite@comunelesina.it

Web: www.centrovisitelesina.it

Per conoscere tutte le iniziative del Centro Visite rimani in contatto con noi. Seguici su



UN'AVVENTURA TRA TERRA E ACQUA

VIAGGI DI ISTRUZIONE 2022-2023

CENTRO VISITE LESINA



CHI SIAMO

L'Associazione Amici

delle Lagune del Gargano gestisce il CENTRO VISITE DI LESINA

una struttura del Parco Nazionale del Gargano, nata come Centro di Educazione Ambientale riconosciuta dal Ministero dell'Ambiente quale Centro di Esperienza della rete INF.E.A (Informazione e Formazione all'Educazione Ambientale) della Regione Puglia.

Le nostre Proposte

CENTRO VISITE

Il Centro Visite di Lesina è una struttura che ospita:

Un acquario con specie ittiche lagunari e due terrari con all'interno Testuggini autoctone ed alloctone.



Una sezione museale-naturalistica che approfondisce gli aspetti ambientali che caratterizzano il territorio "tra terra e acqua". L'itinerario esplora la biodiversità della flora e della fauna presente.



Una sezione etnografica Museo "La Casa del Pescatore" (Accreditato al Mibact), che la si arricchirà di due nuovi ambienti multimediali.



ESCURSIONE IN LAGUNA



L'escursione guidata in Laguna prevede l'imbarco nei pressi del Centro Visite.

A bordo delle nostre imbarcazioni sarà possibile scoprire le diverse componenti dell'ecosistema lacustre e capire l'importanza della risorsa da salvaguardare.

Durante il tragitto si potranno ammirare le bellezze della Laguna ed approfondire importanti aspetti storici sull'Isolotto di San Clemente, l'importante sito archeologico risalente all'Epoca Romana.



ESCURSIONE NEL BOSCO ISOLA

Il nostro percorso a piedi parte dal Canale "Acquarotta", che sarà raggiunto a bordo delle imbarcazioni o in autobus.

Da qui partiremo per il sentiero che ci condurrà nel percorso naturalistico all'interno dell'Oasi Lipu. Durante il percorso osserveremo le piante, gli arbusti e gli alberi caratteristici che compongono la macchia mediterranea, fino ad arrivare alla "fantina", specchio naturale di acqua dolce, tipico della duna.



PERCORSO URBANO



Un percorso guidato per le vie del centro storico di Lesina che vi permetterà anche di ammirare le opere del Parco Sculture all'aperto del water-front cittadino.



Attività didattiche

MODULO Centro di Educazione Ambientale LESINA DI PRENOTAZIONE A/S 2022/23

- da inviare via mail all'indirizzo centrovisitelesina@gmail.com

La scuola _____ via _____

n° _____ CAP _____ Città _____ Telefono _____ fax _____

e-mail _____ Classe _____ Nr alunni _____ con l'insegnante responsabile della parte Organizzativa _____ Intende prenotare le seguenti attività presso il Centro d'Esperienza di Lesina:

- visita guidata del Centro Visite (costo 5 euro/persona)
- escursione guidata in Lagunaobus (costo 10 euro/persona)
- escursione guidata su Bosco Isola (costo 5 euro/persona)
- pranzo "InLaguna" da concordare

Per il giorno _____

Note

In caso di ritardato arrivo al Centro Visite o a bosco Isola, la durata della visita/escursione guidata potrà subire una riduzione, senza che questa comporti una decurtazione nel corrispettivo dovuto.

Nel caso di mancato avviso di disdetta entro 48 ore dalla data prenotata per l'attività didattica, con la sottoscrizione del presente modulo, il CEA Lesina si riserva il diritto di non concedere alcun rimborso per la quota eventualmente già pagata ovvero di emettere una fattura compensativa forfetaria pari a 60,00 Euro all'indirizzo della scuola nel caso il pagamento non sia già avvenuto.

Data _____

Timbro e Firma del Dirigente scolastico

Spazio a disposizione del CE per la conferma di avvenuta prenotazione

ATTIVITÀ CONFERMATA Operatore didattico _____

Note _____

Con la compilazione e l'invio del presente modulo si dà il consenso al trattamento dei dati Comuni/Personali rilasciati al Comune di Lesina per l'adempimento delle operazioni amministrative e per l'invio di materiale di promozione delle iniziative organizzate ai sensi degli artt. 10, 11 e 20 L. 675/96. A chi compila il modulo è riconosciuto l'esercizio dei diritti previsti dall'art. 13 della stessa legge, di cui si ritiene informato. Il titolare del trattamento dei dati è il Comune di Lesina.